Gemeinde Himmelberg
Lageplan zur Widmungsänderung
01/2026

RPK ZT-GmbH
RaumPlanung RaumKultur

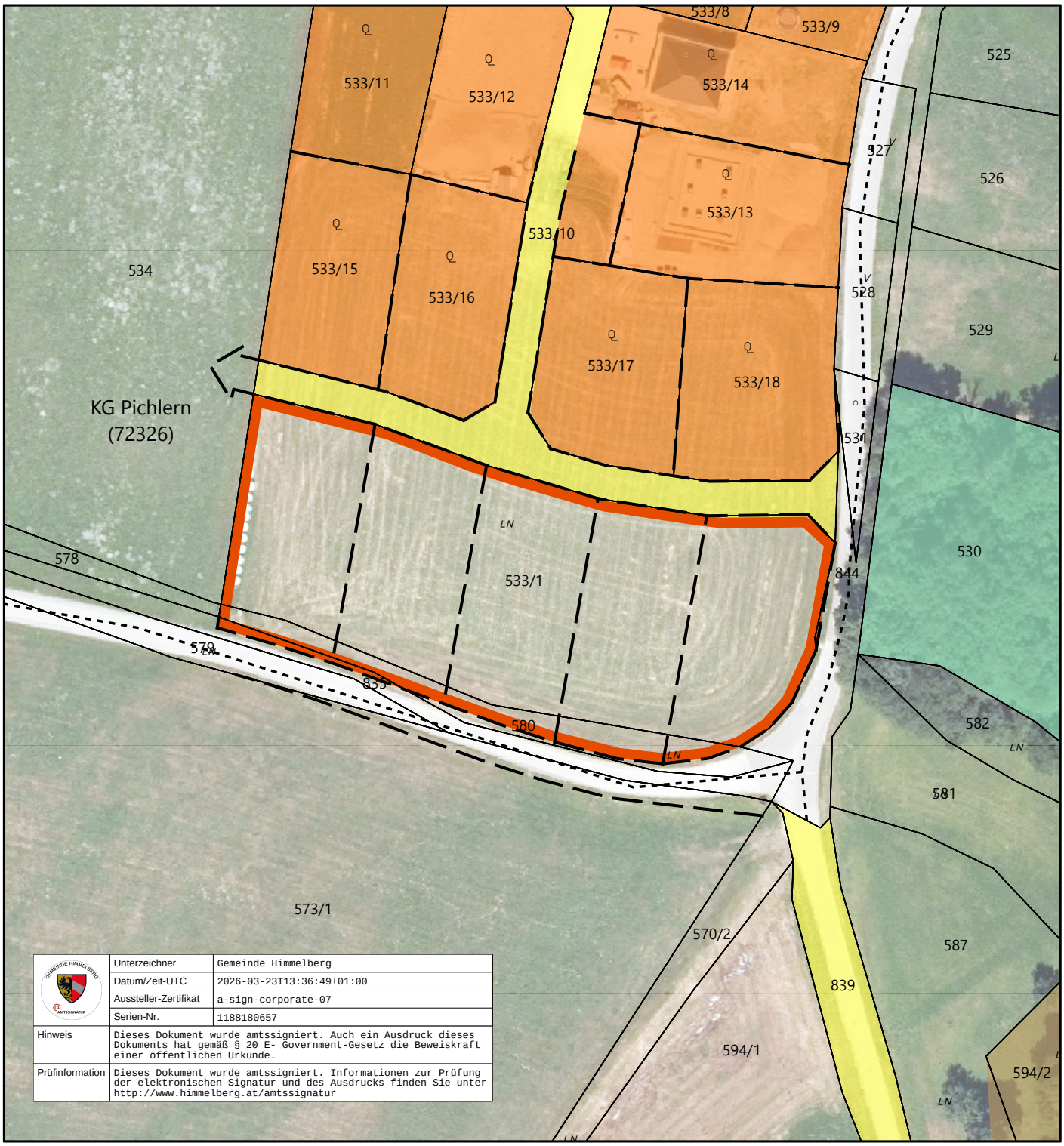

Unterzeichner	Gemeinde Himmelberg
Datum/Zeit-UTC	2026-03-23T13:36:49+01:00
Aussteller-Zertifikat	a-sign-corporate-07
Serien-Nr.	1188180657
Hinweis	Dieses Dokument wurde amtssigniert. Auch ein Ausdruck dieses Dokuments hat gemäß § 20 E- Government-Gesetz die Beweiskraft einer öffentlichen Urkunde.
Prüfinformation	Dieses Dokument wurde amtssigniert. Informationen zur Prüfung der elektronischen Signatur und des Ausdrucks finden Sie unter http://www.himmelberg.at/amtssignatur

Maßstab 1:1.000 DKM 10/2025

0 5 10 20 30 40 50 Meter

Bearbeitung: WU/KI Datum: 09.02.2026 Plannummer.: 23515-LP-01-2026

	Umwidmung von	Umwidmung in	KG	Grundparzelle	Ausmaß in m²
	Grünland Für die Land- und Forstwirtschaft bestimmte Fläche	Bauland Wohngebiet	Pichlern	Teil von 533/1	3.997
				Teil von 580	338
				Teil von 835	43
				Teil von 844	7
					4.385

Kundmachung von: bis:	Gemeinderatsbeschluss vom:
Genehmigungsvermerk vom: Zahl:	